

**BLOQUE 1**

**PL. SEGUNDA**

**VIVIENDA C**

SUPERFICIE UTIL ..... 81,30 m2

SUPERFICIE CONSTRUIDA ..... 96,80 m2

Este documento no tiene valor contractual y todo su contenido es meramente Informativo.

E= 1:100

# CONSTRUCCIONES CÁCERES Y GARCÍA, S.L.

14 Viviendas, Garajes y Trasteros de VPO en C/ Molino c/v a C/ La Luna de Íscar (Valladolid)

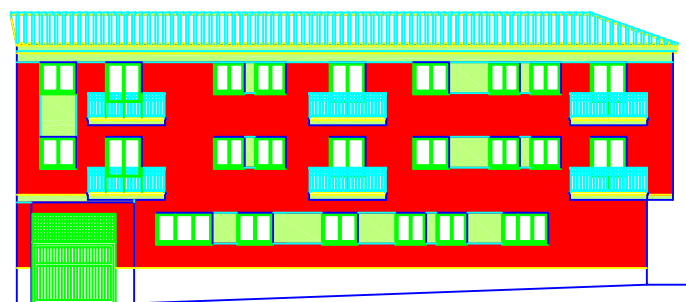

ALZADO CALLE LA LUNA