

VENDIDO

CALLE DEL MOLINO

BLOQUE 1

PL. PRIMERA

VIVIENDA E

SUPERFICIE UTIL ..... 61,10 m<sup>2</sup>  
 SUPERFICIE CONSTRUIDA ..... 71,30 m<sup>2</sup>

Este documento no tiene valor contractual y todo su contenido es meramente Informativo.

E= 1:100

# CONSTRUCCIONES CÁCERES Y GARCÍA, S.L.

14 Viviendas, Garajes y Trasteros de VPO en C/ Molino c/v a C/ La Luna de Íscar (Valladolid)

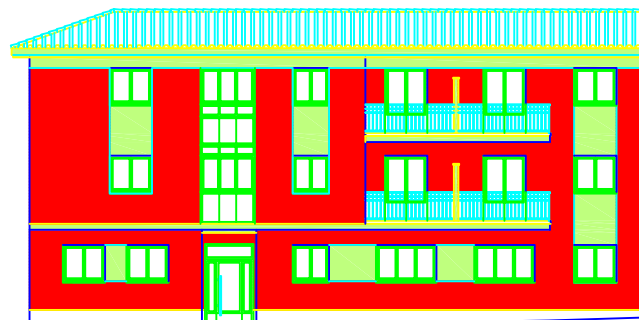

ALZADO CALLE DEL MOLINO